Organisationsstruktur
Stand 01.01.2012
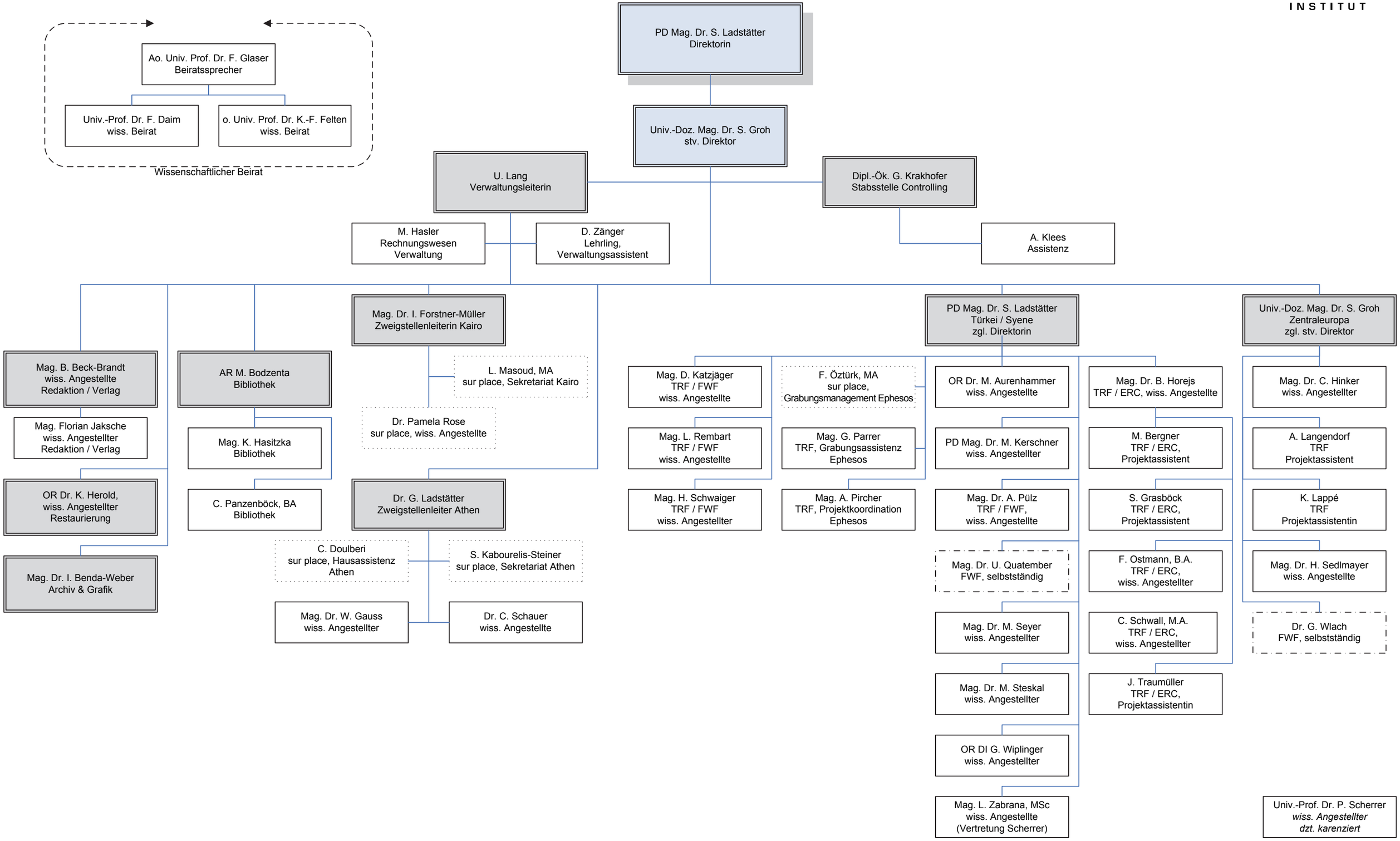
ÖAI
ÖSTERREICHISCHES ARCHÄOLOGISCHES INSTITUT